

ΤΟΠΙΚΟ ΣΧΕΔΙΟ ΛΑΡΝΑΚΑΣ

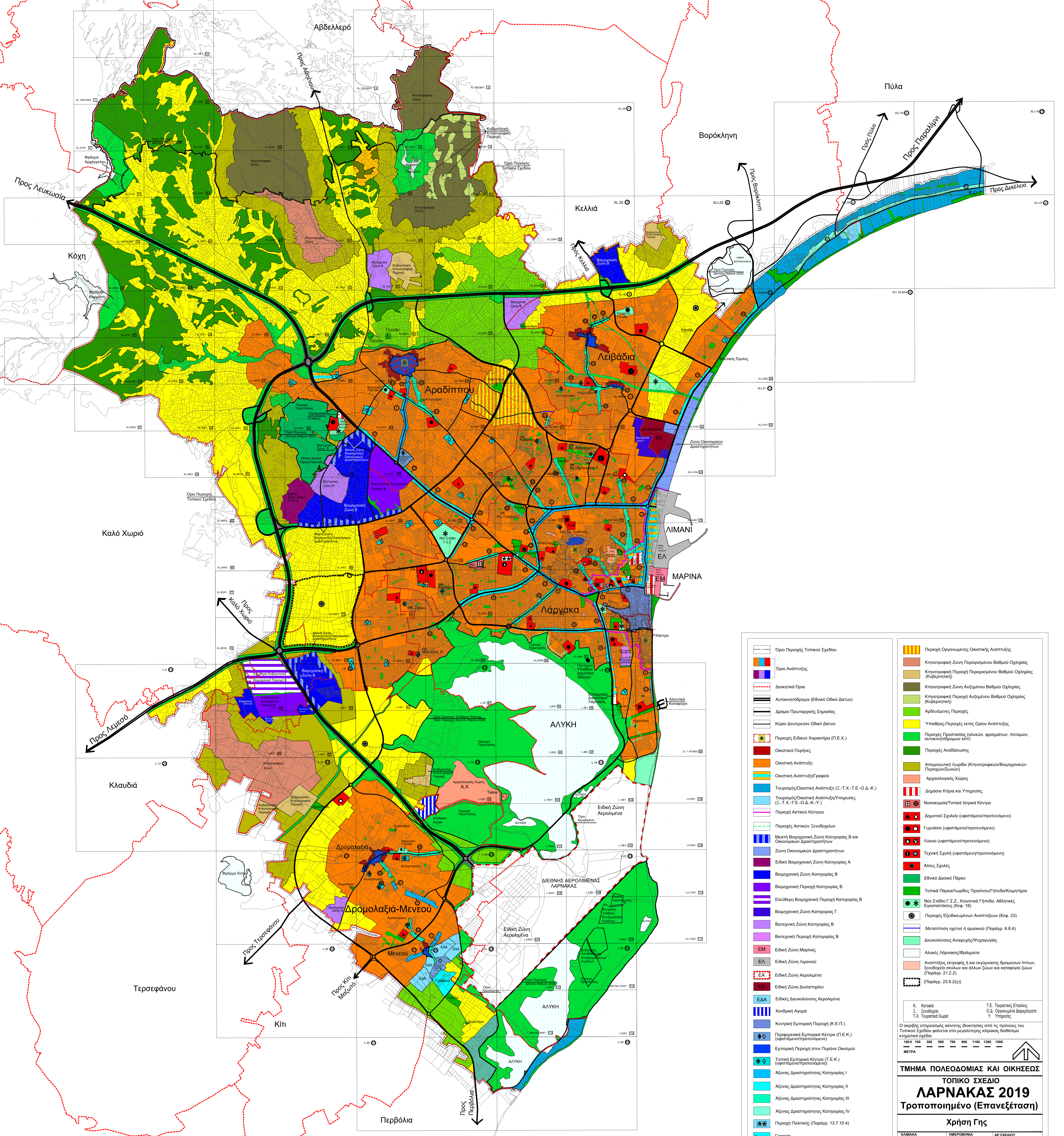

<ul style="list-style-type: none"> Όριο Περιοχής Τοπικού Σχεδίου Όριο Ανάπτυξης Διοικητικά Όρια Αυτοκινητόδρομο (Εθνικό Οδικό Δίκτυο) Δρόμοι Πρωταρχικής Σημασίας Κόριο Δευτερεύον Οδικό Δίκτυο Περιοχές Ειδικού Χαρακτήρα (Π.Ε.Χ.) Οικιστική Πυρήνας Οικιστική Ανάπτυξη Οικιστική Ανάπτυξη/Γραμμή Τουρισμό/Οικιστική Ανάπτυξη (Ε-Τ.Χ.-Τ.Ε.-Ο.Δ.-Κ.) Τουρισμό/Οικιστική Ανάπτυξη/Υψηλότητες (Ε-Τ.Χ.-Τ.Ε.-Ο.Δ.-Κ.-Υ.) Περιοχή Αστικού Κέντρου Περιοχές Αστικών Στενοδρόμων Μικτή Βιομηχανική Ζώνη Κατηγορίας Β και Οικιστικών Δραστηριοτήτων Ζώνη Οικονομικών Δραστηριοτήτων Ειδική Βιομηχανική Ζώνη Κατηγορίας Α Βιομηχανική Ζώνη Κατηγορίας Β Βιομηχανική Περιοχή Κατηγορίας Β Ελεύθερη Βιομηχανική Περιοχή Κατηγορίας Β Βιομηχανική Ζώνη Κατηγορίας Γ Βιομηχανική Ζώνη Κατηγορίας Β Βιομηχανική Περιοχή Κατηγορίας Β Ειδική Ζώνη Μαρinas Ειδική Ζώνη Λιμανίου Ειδική Ζώνη Αερολιμένα Ειδική Ζώνη Διευλιστηρίου Ειδική Διεκδικούμενη Αερολιμένα Χωρική Αγορά Κεντρική Εμπορική Περιοχή (Κ.Ε.Π.) Περιφερειακά Εμπορικά Κέντρα (Π.Ε.Κ.) (υπερμεγαλοπωλεία) Εμπορική Περιοχή στον Πύργον Οικισμώ Τοπικά Εμπορικά Κέντρα (Τ.Ε.Κ.) (υπερμεγαλοπωλεία) Άξονας Δραστηριότητας Κατηγορίας Ι Άξονας Δραστηριότητας Κατηγορίας ΙΙ Άξονας Δραστηριότητας Κατηγορίας ΙΙΙ Άξονας Δραστηριότητας Κατηγορίας ΙV Περιοχή Πολιτικής (Παράρ. 13.7.10.4) Γραμμή 	<ul style="list-style-type: none"> Περιοχή Οργανωμένης Οικιστικής Ανάπτυξης Κτηνοτροφική Ζώνη Περιορισμένου Βαθμού Οχληρίας Κτηνοτροφική Περιοχή Περιορισμένου Βαθμού Οχληρίας (Κύβερνας) Κτηνοτροφική Ζώνη Αυξημένου Βαθμού Οχληρίας Κτηνοτροφική Περιοχή Αυξημένου Βαθμού Οχληρίας (Κύβερνας) Αρδευόμενες Περιοχές Υψηλότερες Περιοχές εκτός Ορίου Ανάπτυξης Περιοχές Προστασίας (ελακκιν, φραγμέντων, ποταμών, αυτοκινητοδρόμων κλπ) Περιοχές Αναδασμού Απομονωμένη Λωρίδα (Κτηνοτροφικών/Βιομηχανικών Περιοχών/Ζωνών) Αρχαιολογικός Χώρος Δημόσια Κτίρια και Υπηρεσίες Νοσοκομεία/Τοπικά Ιατρικά Κέντρα Δημοτικό Σχολείο (υπερμεγαλοπρωτενομένη) Γυμνάσιο (υπερμεγαλοπρωτενομένη) Λύκειο (υπερμεγαλοπρωτενομένη) Τεχνική Σχολή (υπερμεγαλοπρωτενομένη) Άλλες Σχολές Εθνικό Δασικό Πάρκο Τοπικά Πάρκα/Λιβάδες/Πρασινού/Γηπέδα/Κοιμητήρια Νέα Στάδιο Γ.Σ.Σ., Κοινωνικό Γήπεδο, Αθλητικές Εγκαταστάσεις (Κερ. 18) Περιοχές Εξειδικευμένων Αναπτύξεων (Κερ. 23) Μετατόπιση σχετού ή γραμμικού (Παράρ. 6.8.4) Διεκδικούμενες Αναρριχίες/Χυχοχωνίας Άλλες Λάρνακας/Φράγματα Ανάπτυξης εκτροφής ή και εκγύμνασης θρωσίων Ιππων, θρωσίων σκύλων και άλλων ζώων και καταστήματα ζώων (Παράρ. 21.2.2) (Παράρ. 23.6.2.γ)
--	--

Κ. Κατοία	Τ.Ε. Τουριστική Επιστολή
Ε. Στενοδρόμο	Ο.Δ. Οργανωμένα Διαμείματα
Τ.Χ. Τουριστικό Χωριό	Υ. Υψηλότητες

Ο ακριβής επανακατάσταση ακριβώς, διακρίνεται από τις πρόνοιες του Τοπικού Σχεδίου φέρνεται στα μεγαλύτερης κλίμακας διαβίωμα κτηνοτοκικό σχέδιο

100 0 100 200 300 400 500 600 700 800 900 1000 1100 1200 1300 1400 1500

ΜΕΤΡΑ

ΤΜΗΜΑ ΠΟΛΕΟΔΟΜΙΑΣ ΚΑΙ ΟΙΚΗΣΕΩΣ

ΤΟΠΙΚΟ ΣΧΕΔΙΟ

ΛΑΡΝΑΚΑΣ 2019

Τροποποιημένο (Επανεξέταση)

Χρήση Γης

ΚΑΜΑΚΑ	ΗΜΕΡΟΜΗΝΙΑ	ΑΡ.ΣΧΕΔΙΟΥ
1:25.000	Δεκέμβριος 2019	9